

Arqipestudio
ASOCIADOS
N=9959840.57

E=771410.00

E=771450.00



NORTE

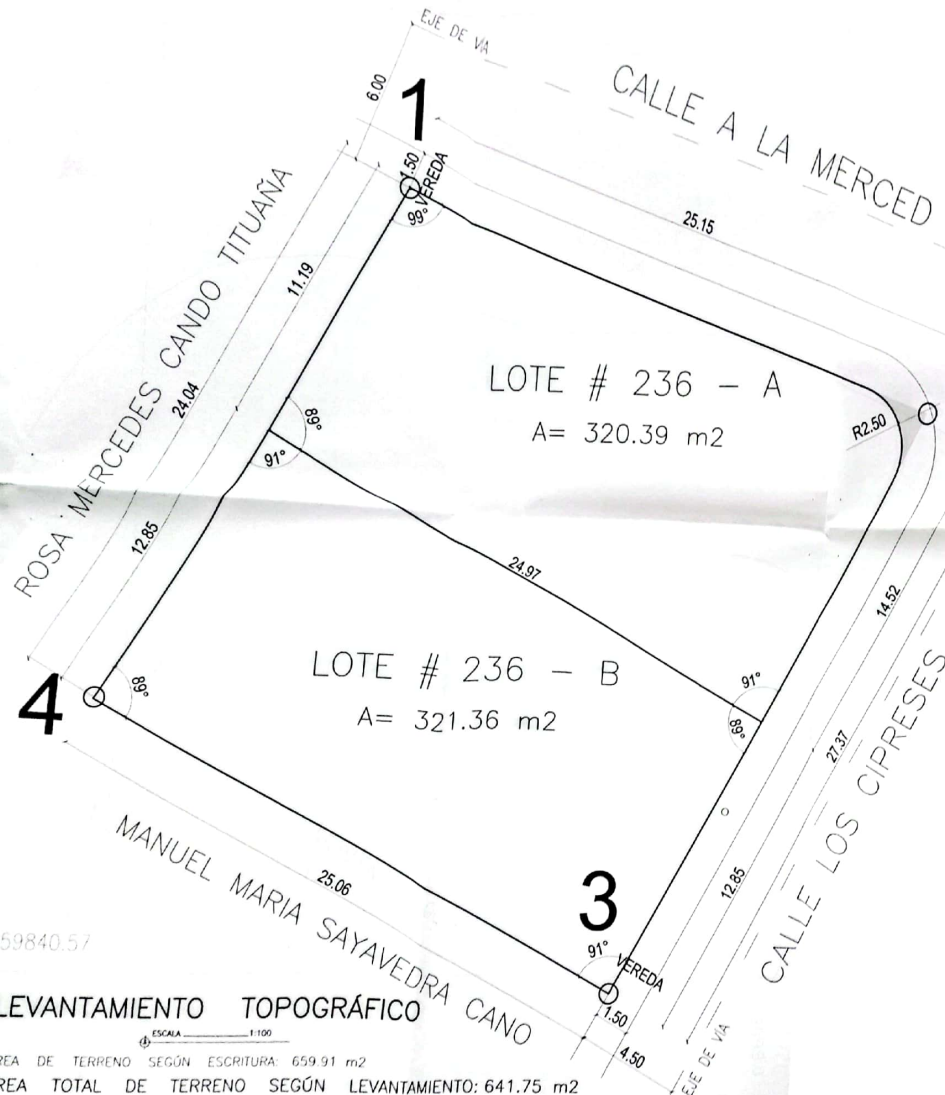
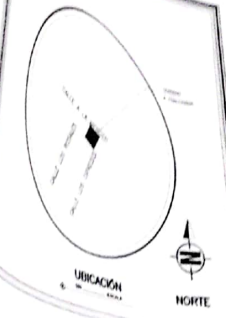

CORTES DE VIAS
ESCALA 1/50

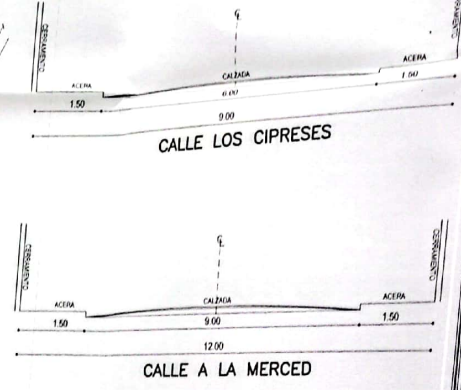

PLANO DE FRACCIONAMIENTO
ROSA MERCEDES CANDO TITUANA
SEGUNDO SEBASTIAN CASA MOLINA

UBICACION:
FAMILIARIZACION - CALLE A LA MERCED Y LOS CIPRESES

PROYECTO:
PROYECTO: 1500-15-174000

PROPIETARIO:
ROSA MERCEDES CANDO TITUANA

CONTENIDO:
CANTARRILLO: 1
CALLE: 1

PROYECTISTA:
INGENIERO - RM 983 Y

FECHA: AÑO DEL 2021

ESCALA: 1/500

UBICACION: VUL 0117-9

FECHA: AÑO DEL 2021
ESCALA: 1/500
UBICACION: VUL 0117-9

COORDENADAS

PUNTO	NORTE	ESTE
1	9959872.48	771420.31
2	9959864.14	771444.04
3	9959833.91	771451.32
4	9959851.33	771469.02

LEVANTAMIENTO TOPOGRAFICO

ESCALA 1:100
AREA DE TERRENO SEGUN ESCRITURA: 659.91 m²
AREA TOTAL DE TERRENO SEGUN LEVANTAMIENTO: 641.75 m²

CUADRO DE LINDEROS

E NÚMERO	NORTE	SUR	ESTE	OESTE	ÁREA DE TERRENO
236 - "A"	CALLE A LA MERCED EN 25.15 m	LOTE # 236 - B EN 24.97 m	CALLE LOS CIPRESES EN 14.52 m	ROSA MERCEDES CANDO TITUANA EN 11.19 m	320.39 m ²
236 - "B"	LOTE # 236 - A EN 24.97 m	MANUEL MARIA SAYAVEDRA CANO EN 25.06 m	CALLE LOS CIPRESES EN 12.85 m	ROSA MERCEDES CANDO TITUANA EN 12.85 m	321.36 m ²
				TOTAL	641.75 m²

SECRETARÍA DE PLANEACIÓN Y DESARROLLO URBANO
SECRETARÍA DE PLANEACIÓN Y DESARROLLO URBANO
SECRETARÍA DE PLANEACIÓN Y DESARROLLO URBANO