



**GOBIERNO AUTÓNOMO DESCENTRALIZADO
DEL CANTÓN MEJÍA**

INSTITUCION:

**NUEVO MERCADO CENTRAL DE LA
CIUDAD DE MACHACHI, CANTON MEJIA**

CONTENIDO:

**SISTEMA DE VENTILACION MECANICA
PLANTA PRIMER PISO ALTO**

SIMBOLOGIA:

	DUCTO DE EXTRACCION - AIRE
	DUCTO DE SUMINISTRO - AIRE
	PIES CUBICOS POR MINUTO
	DIFFUSOR SUMINISTRO
	REALLA EXTRACCION
	DUCTO FLEXIBLE CON DAMPER
	UNIDAD EVAPORADORA
	CORTINA DE AIRE
	VENTILADOR DE EXTRACCION O INYECCION DE AIRE

Funcionamiento de equipos:
 1.- Los extractores que sirven a las áreas de cocina poseeran un interruptor individual que permite el accionamiento cuando las operaciones en el área inician.
 2.- Los ventiladores de parqueaderos entran en funcionamiento desde la apertura de los portos del parqueadero hasta su cierre.
 3.- Ventiladores extractores de baños, ventiladores de suministro, cortinas de aire, ventiladores de aspas, funcionan en el horario de atención del Mercado.
 4.- Cuartos fríos en operación continua.

CONSULTOR RESPONSABLE:

MultinationCorp S.A.

DISENO MECÁNICO:

ING. DANIEL LOBATO
REG. SENEYCT 1004-07-757504

ADMINISTRADOR:

Dr. Sergio Salazar
DIRECTOR DE SERVICIOS PÚBLICOS

APROBADO POR:

Ara. Marco Flores Bolagay
DIRECTOR de Planificación

FECHA : SEPTIEMBRE 2016

ESCALA:

ESC. 1:150

UBICACION:
AV. AMAZONAS
CALLE JOSÉ MEJÍA
CALLE 11 DE NOVIEMBRE

LAMINA:

MC
03 / **06**

SELLOS

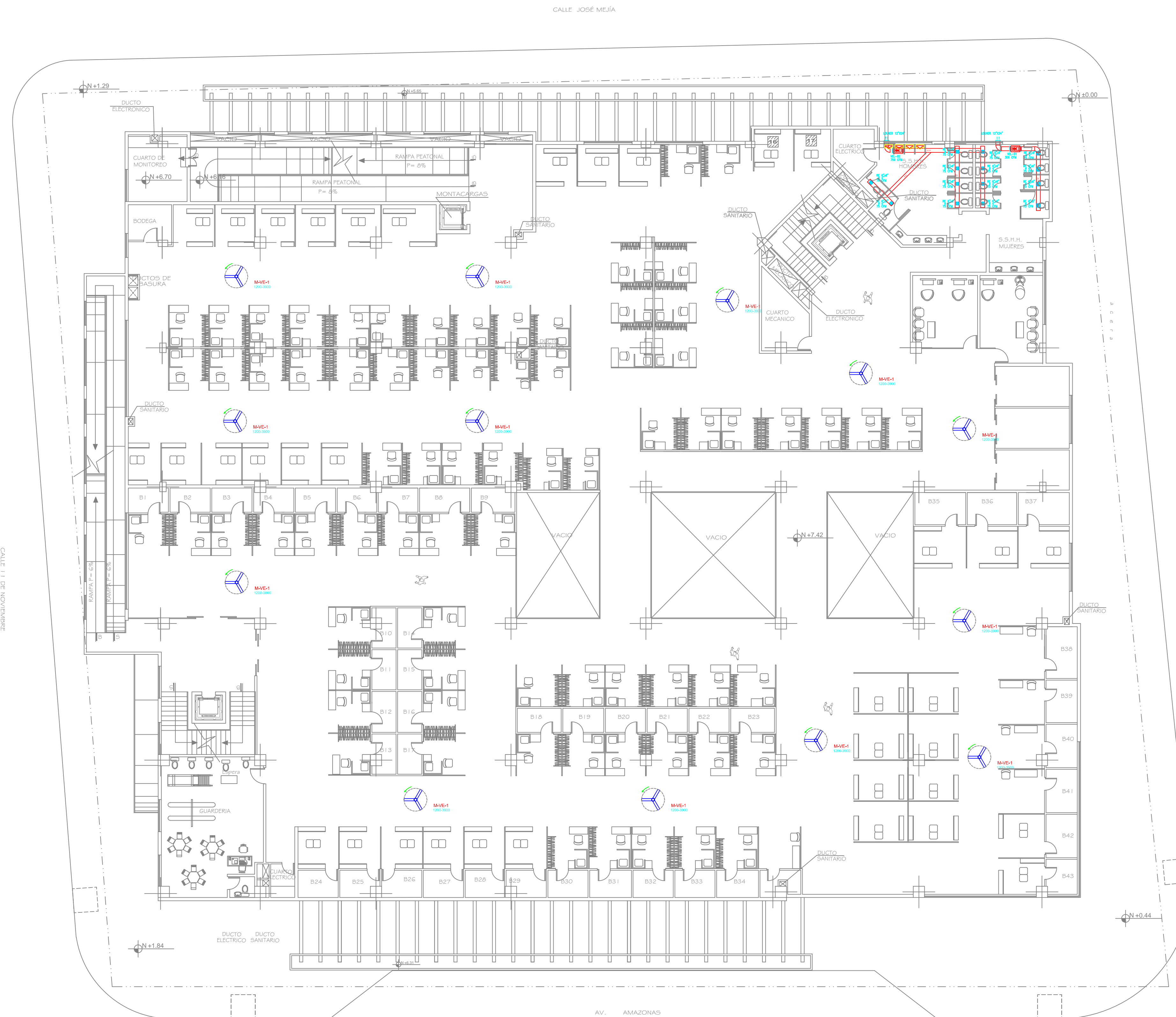

PLANTA PRIMER PISO ALTO Nv. +7.42
ESCALA: 1:150