

CORTE DE RAMPA 2 DEL EJE 1
MEDIDAS EN METROS
Esc. 1:75

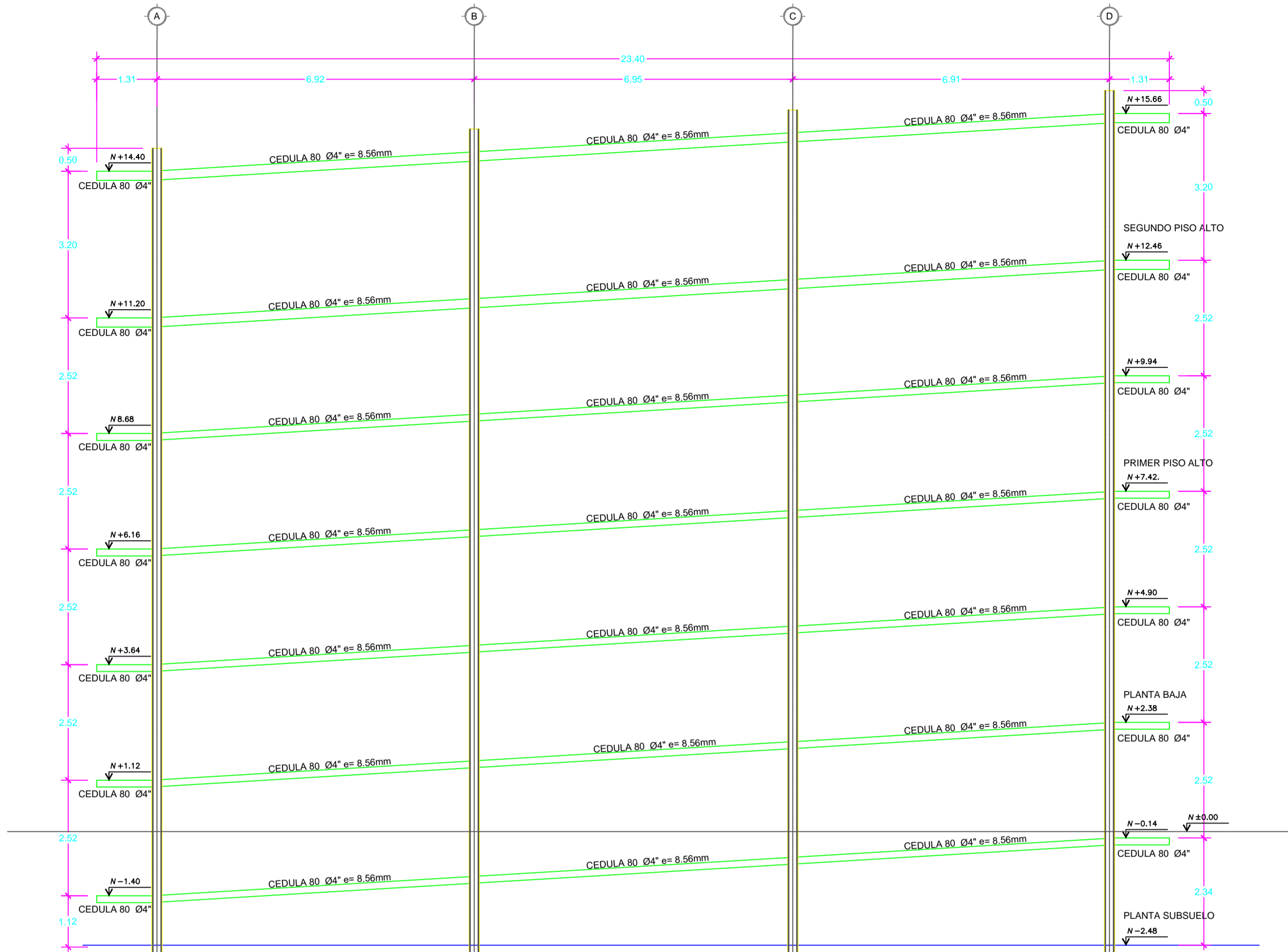

DETALLE DE PLACA PL
MEDIDAS EN MILIMETROS
Esc. 1:10

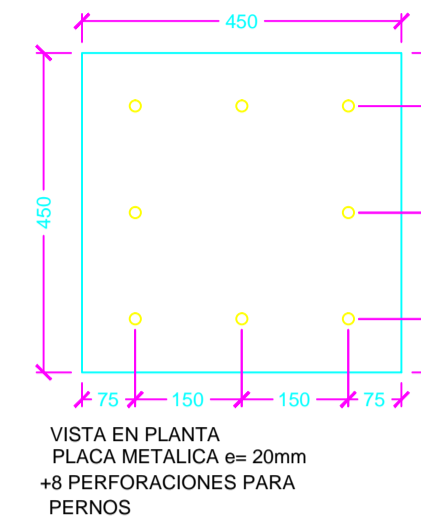

PLACA GUIA TIPO PL
MEDIDAS EN MILIMETROS
Esc. 1:10

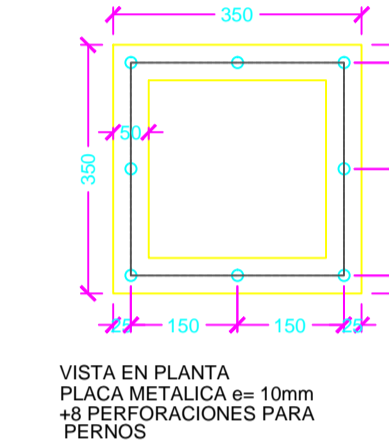

SECCION B-B
Esc. 1:25

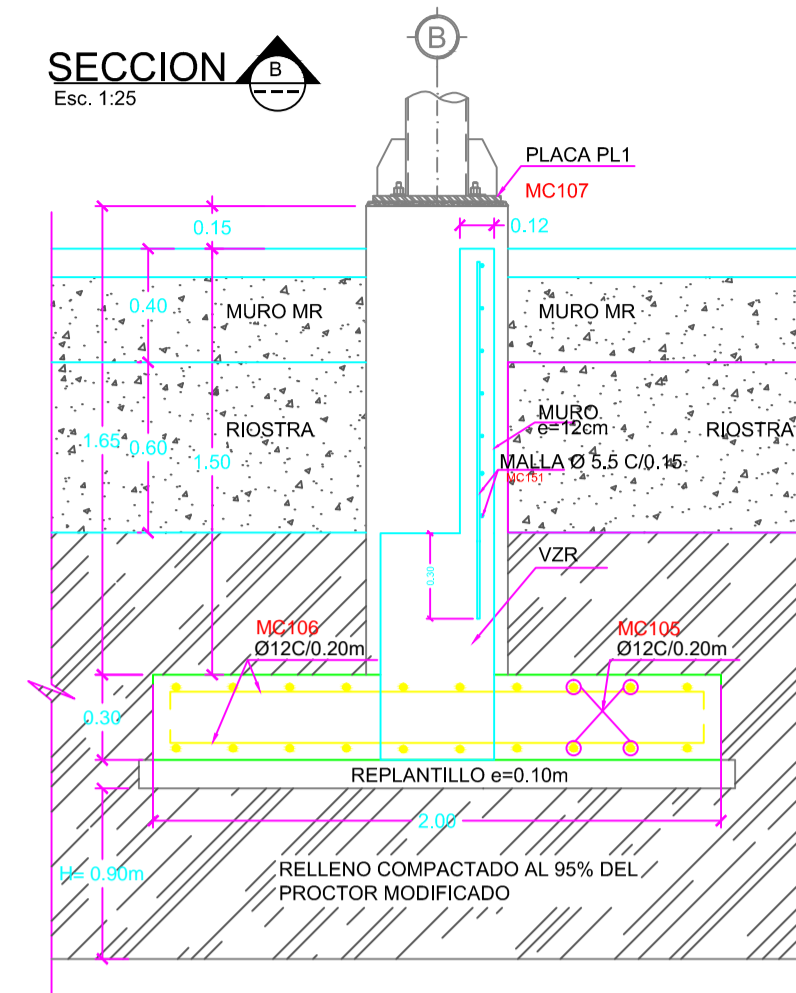

SECCION A-A
Esc. 1:25

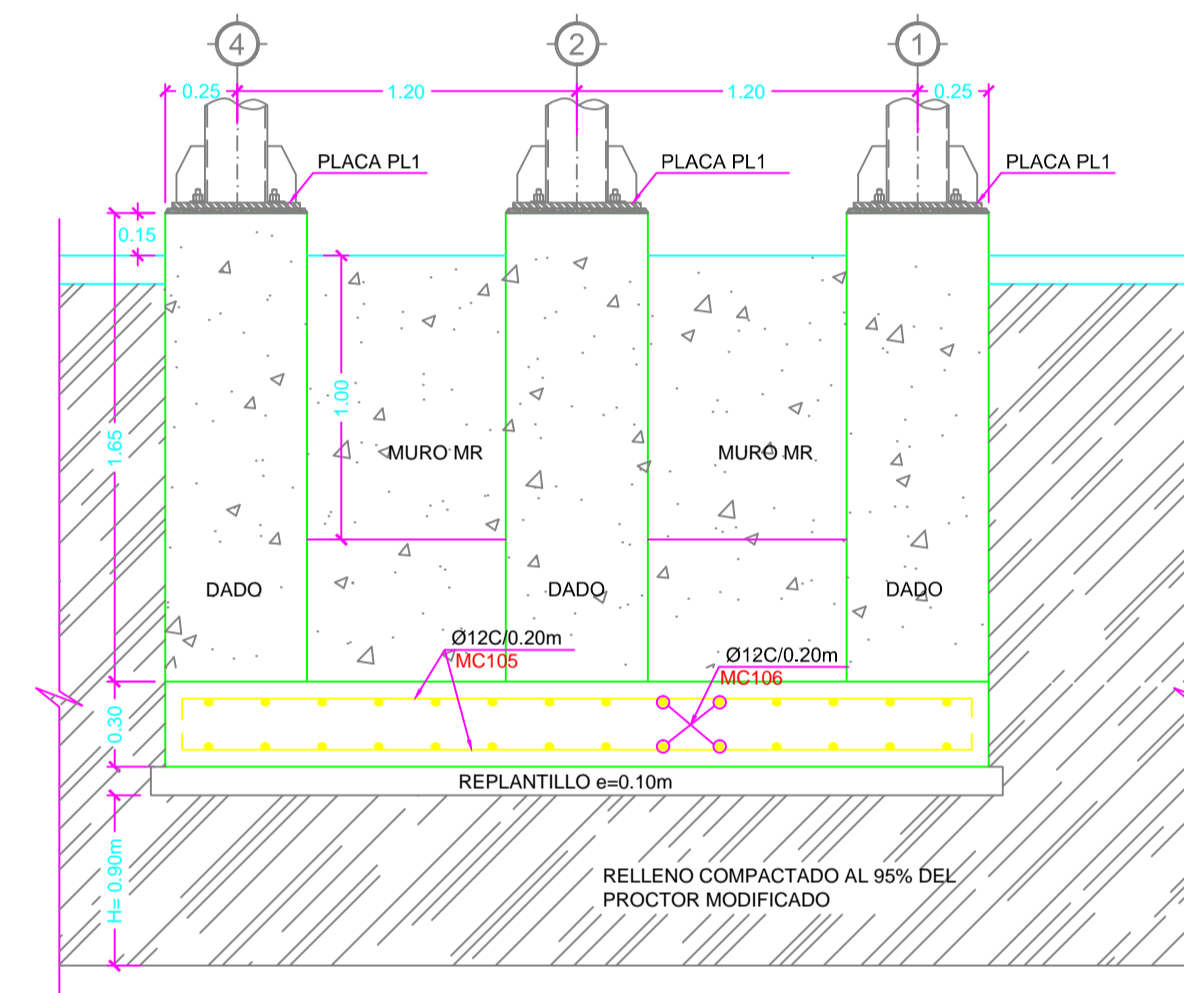

DADO D1
Esc. 1:12.5

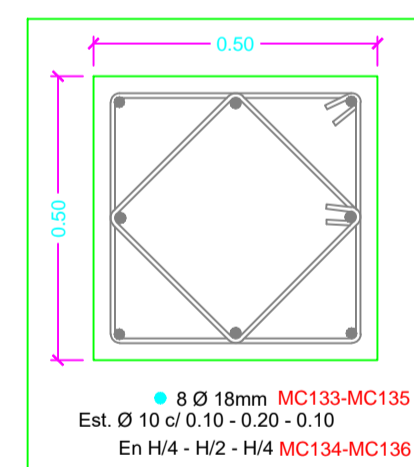

PLANTA DE DADO TÍPICO
MEDIDAS EN MILIMETROS
Esc. 1:10
VISTA EN PLANTA

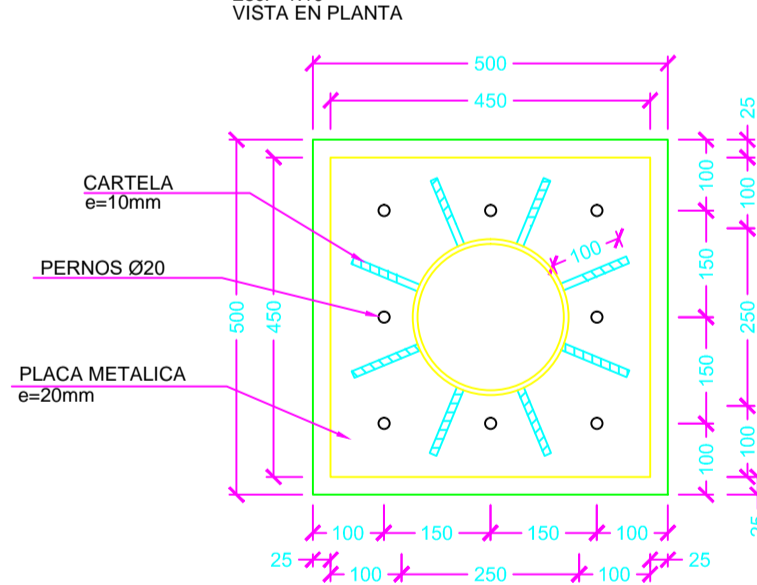

RIOSTRA(R2)
Esc. 1:12.5

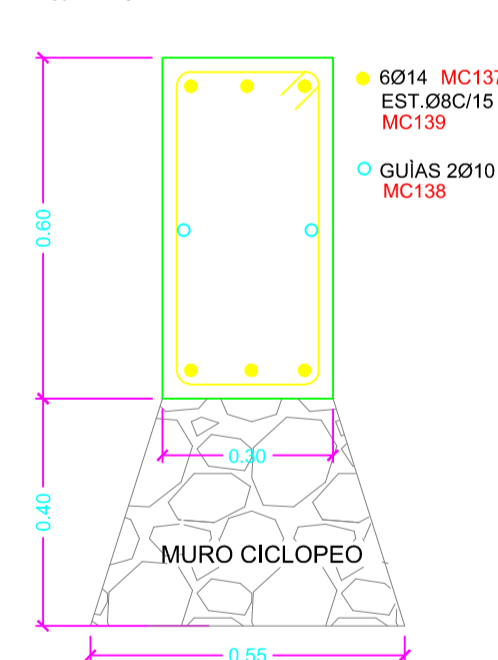

VIGA: VZE
Esc. H: 1:25
Esc. V: 1:25

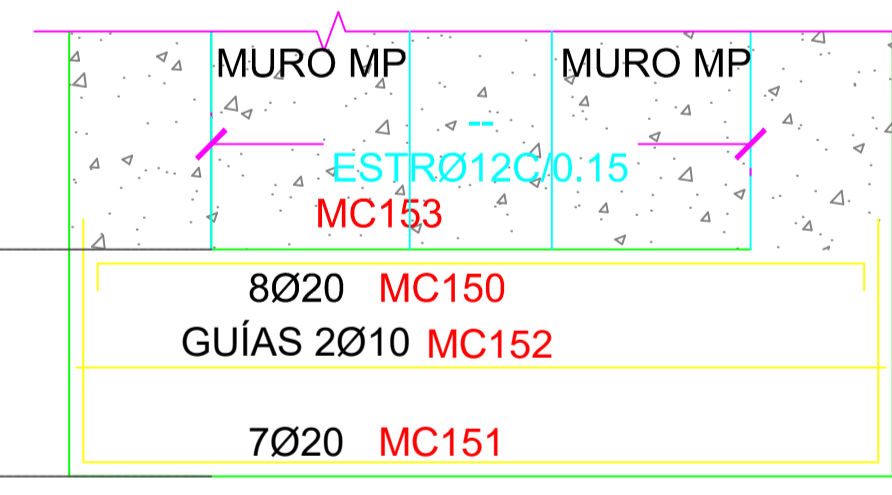
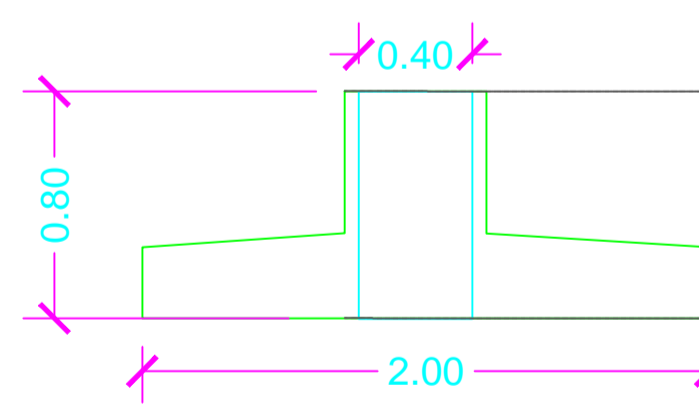

CIMENTACIÓN DE RAMPA # 2
MEDIDAS EN METROS
Esc. 1:50

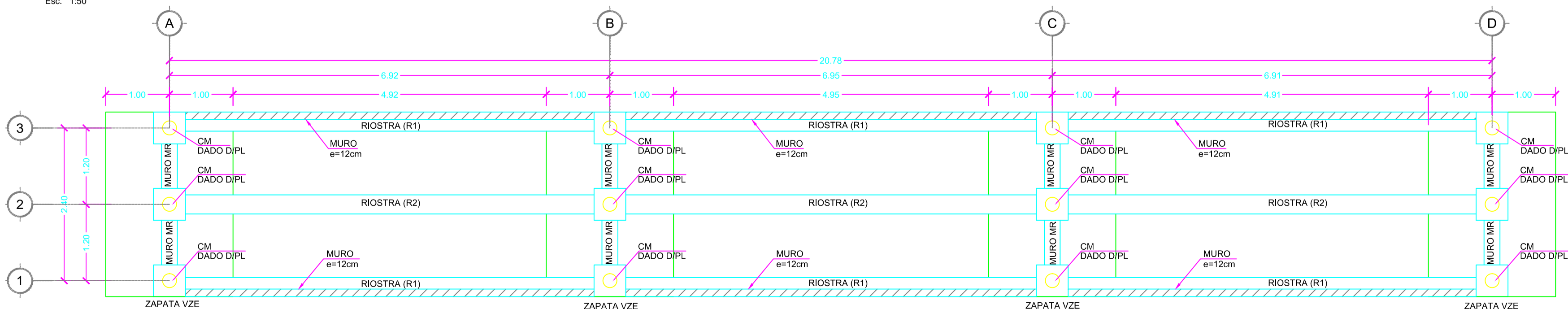

**GOBIERNO AUTÓNOMO DESCENTRALIZADO
DEL CANTÓN MEJÍA**

INSTITUCION:

**NUEVO MERCADO CENTRAL DE LA
CIUDAD DE MACHACHI, CANTON MEJIA**

CONTENIDO:

RAMPA PEATONAL

ESPECIFICACIONES GENERALES :

USAR MATERIALES DE RESISTENCIA:

ACERO DE REFUERZO	f _y = 4200 Kg/cm ²
MALLA ELECTRO SOLDADA	f _y = 5000 Kg/cm ²
ACERO ASTM A36	f _y = 2530 Kg/cm ²
SOLDADURA E 7018-E6011	
ACERO PARA CORTANTE	f _y = 2800 Kg/cm ²
HORMIGON DE COLUMNAS Y LOSAS	f _c = 250 Kg/cm ²

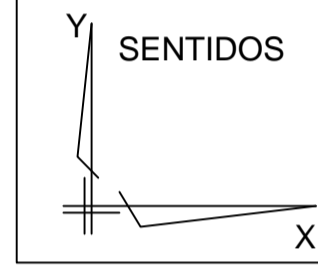

BAJO NINGUN CONCEPTO LOS ELEMENTOS ESTRUCTURALES TALES COMO VIGAS Y COLUMNAS SERAN ATRAVESADOS, LONGITUDINALMENTE, POR TUBOS O PAQUETES DE TUBOS DE CUALQUIER TIPO DE INSTALACIONES

EL CONCRETO TENDRA UN ESFUERZO A LA ROTURA A LOS 28 DIAS DE f' = 280 Kg/cm² EXCEPTO HORMIGON DE LOSAS DECK QUE SERA A LOS 28 DIAS DE f' = 240 Kg/cm².

LAS MEDIDAS, EN GENERAL ESTAN INDICADAS EN METROS (m.), Y LAS MEDIDAS PREVALECE SOBRE LA ESCALA DEL DIBUJO

LOS PLANOS ESTRUCTURALES SERAN CONFRONTADOS CON LOS RESPECTIVOS PLANOS ARQUITECTONICOS

EL ESFUERZO ADMISIBLE SEGUN INVESTIGACION DE SUELOS ES DE 18.00Ton/m²

CONSULTOR RESPONSABLE:

MultinationCorp S.A.

DISEÑO ESTRUCTURAL:

ING. EDISON YÁNEZ B.
INGENIERO CIVIL - ESPECIALISTA EN ESTRUCTURAS
REG. SENESCYT N°1006-13-123088109-4810

ADMINISTRADOR:

Dr. Sergio Salazar
DIRECTOR DE SERVICIOS PÚBLICOS

APROBADO POR:

Arq. Marco Flores Bolagoy
DIRECTOR DE PLANIFICACIÓN

FECHA : SEPTIEMBRE 2016

ESCALA:

INDICADAS

UBICACION:
AV. AMAZONAS
AV. LUIS CORDERO
CALLE JOSE MEJIA
CALLE 11 DE NOVIEMBRE

LAMINA:

22 EST
DE: **24**

SELLOS