



**GOBIERNO AUTÓNOMO DESCENTRALIZADO  
DEL CANTÓN MEJÍA**

INSTITUCION:

**NUEVO MERCADO CENTRAL DE LA  
CIUDAD DE MACHACHI, CANTON MEJIA**

CONTENIDO:  
**SISTEMA ELECTRICO DE:  
FUERZA NORMAL  
FUERZA ESPECIAL  
FUERZA ESPECIAL EQUIPOS MECANICOS**

**DE LA PLANTA SUBSUELO**

**SIMBOLOGIA:**

SIMBOLOGIA	
	TOMACORRIENTE DOBLE POLARIZADO NORMAL DE PISO
	TOMACORRIENTE DOBLE POLARIZADO NORMAL DE PISO
	TOMACORRIENTE DOBLE POLARIZADO NORMAL EN TECHO
	TOMACORRIENTE DOBLE REGULADO EN TECHO
	TOMACORRIENTE DOBLE REGULADO
	TOMACORRIENTE DOBLE REGULADO DE PISO
	TOMACORRIENTE DOBLE REGULADO SOBRE MESON
	SAIDA ESPECIAL
	TOMACORRIENTE DOBLE POLARIZADO PARA TV, A 2 METROS DE ALTURA
	CAJA DE PASO DE 10X10 CM
	UPS TRIFASICO
	TABLERO DE BYPASS PARA UPS
	TABLERO DE DISTRIBUCION CIRCUITO NORMAL
	TABLERO DE DISTRIBUCION DE REGULADOS
	TABLERO DE DISTRIBUCION DE ESPECIAL
	BANDEJA 30X15 cm
	BANDEJA 50X15 cm
	SISTEMA NORMAL POR TECHO 2X1/0+1X1/2 AWG-THHN, EMT 1/2"
	SISTEMA REGULADO POR TECHO 2X1/0+1X1/2 AWG-THHN, EMT 1/2"
	SISTEMA NORMAL POR PISO O PARED 2X1/0+1X1/2 AWG-THHN
	SISTEMA REGULADO POR PISO O PARED 2X1/0+1X1/2 AWG-THHN
	SISTEMA ESPECIAL POR TECHO ALIMENTADOR INDICADO EN PLANOS
	SISTEMA ESPECIAL POR PISO ALIMENTADOR INDICADO EN PLANOS

EN SISTEMAS ESPECIALES LA POTENCIA ESTA INDICADA EN LOS CUADROS DE CARGA PARA LOS ALIMENTADORES DE LOS EQUIPOS MECANICOS SE UTILIZARA TUBERIA BX EN SU ULTIMO TRAMO E INGRESARA DIRECTAMENTE A LA UNIDAD. LA ESCALERILLA EXTERIOR SERA ESPECIAL Y CON TAPA, GALVANIZADA EN CALIENTE.

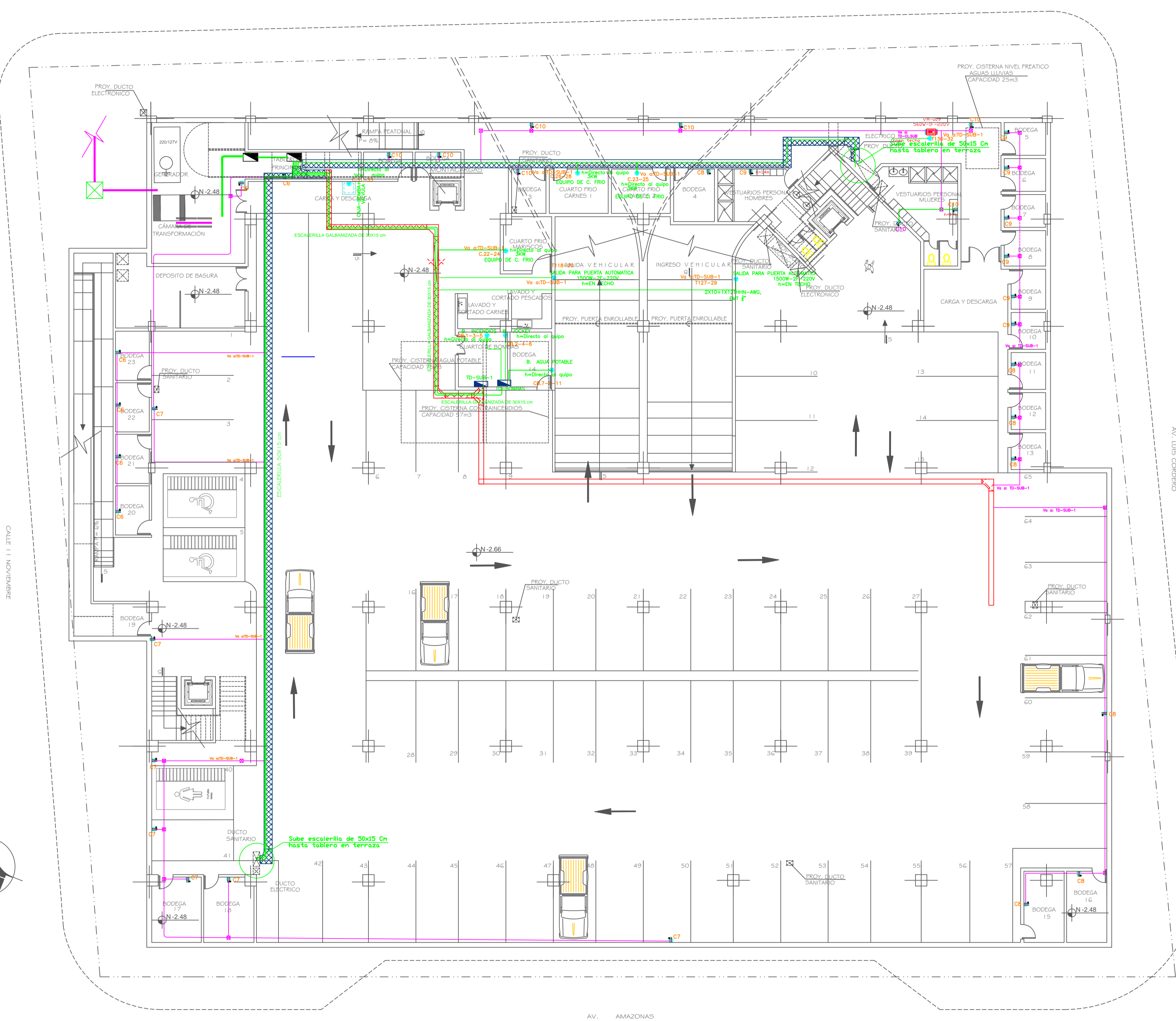
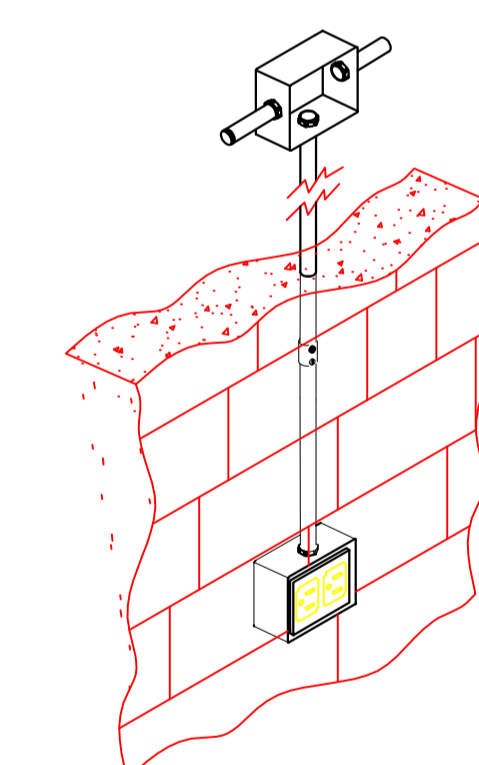

**PLANTA SUBSUELO**  
ESCALA: 1:150

CONSULTOR RESPONSABLE:  MultinationCorp S.A.	DISENO ELECTRICO:  Ing. Rodrigo Galarza Rg. 03-17-1253 EPN REG. SENEYIT 1001-02-228279	
ADMINISTRADOR:  Dr. Sergio Salazar DIRECTOR DE SERVICIOS PUBLICOS	APROBADO POR:  Ara. Marco Flores Bolagay DIRECTOR de Planificación	
FECHA : SEPTIEMBRE 2016		
ESCALA: ESC. 1:150	UBICACION: AV. AMAZONAS AV. LUIS CORDERO CALLE JOSE MEJIA CALLE 11 DE NOVIEMBRE	LAMINA: <b>IE</b> <b>7</b> <b>21</b> DE

SELLOS