



**GOBIERNO AUTÓNOMO DESCENTRALIZADO  
DEL CANTÓN MEJÍA**

INSTITUCION:

**NUEVO MERCADO CENTRAL DE LA  
CIUDAD DE MACHACHI, CANTON MEJIA**

CONTENIDO:

**CANALIZACIONES Y ACOMETIDAS  
DETALLES**

**SIMBOLOGIA:**

	CANA DE PASO DE 10X15 CM
	UPS TRANSFORM
	TABLERO DE BIPHAS PARA UPS
	TABLERO DE DISTRIBUCION CIRCUITO NORMAL
	TABLERO DE DISTRIBUCION DE ESPECIAL
	BANDEJA 30x15 cm
	BANDEJA 30x15 cm
	SISTEMA ESPECIAL POR TERCIO ALIMENTADOR INDICADO EN PLANOS
	SISTEMA ESPECIAL POR PISO ALIMENTADOR INDICADO EN PLANOS

LOS PLANOS SON REFERENCIALES EN OBRA SE DESEAN LAS INSTALACIONES FINALES.  
EN SISTEMAS ESPECIALES LA POTENCIA ESTA INDICADA EN LOS CUADROS DE CARGA.  
LOS EL RECORDO DE LOS ALIMENTADORES SE ENCUENTRA EN EL SISTEMA UNIFORME.

CONSULTOR RESPONSABLE:

MultinationCorp S.A.

DISEÑO ELECTRICO:

Ing. Rodrigo Galarza  
Rp. 03-17-1253 EPN  
REG. SENECDYT 1001-02-228279

ADMINISTRADOR:

Dr. Sergio Salazar  
DIRECTOR DE SERVICIOS PÚBLICOS

APROBADO POR:

Ara. Marco Flores Bolagay  
DIRECTOR de Planificación

FECHA : SEPTIEMBRE 2016

ESCALA:

SIN / ESCALA

UBICACION:

AV. AMAZONAS  
AV. LUIS CORDERO  
CALLE JOSÉ MEJÍA  
CALLE 11 DE NOVIEMBRE

LAMINA:

6 IE

21 DE

SELLOS

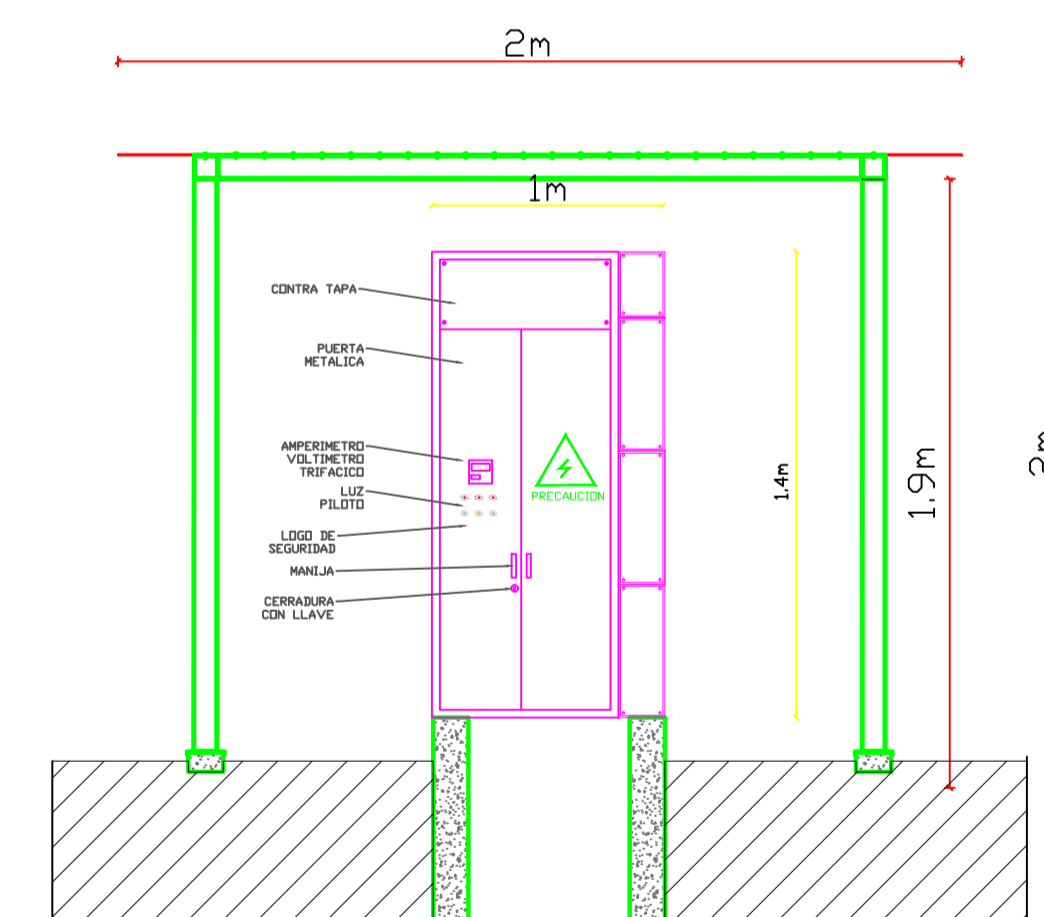
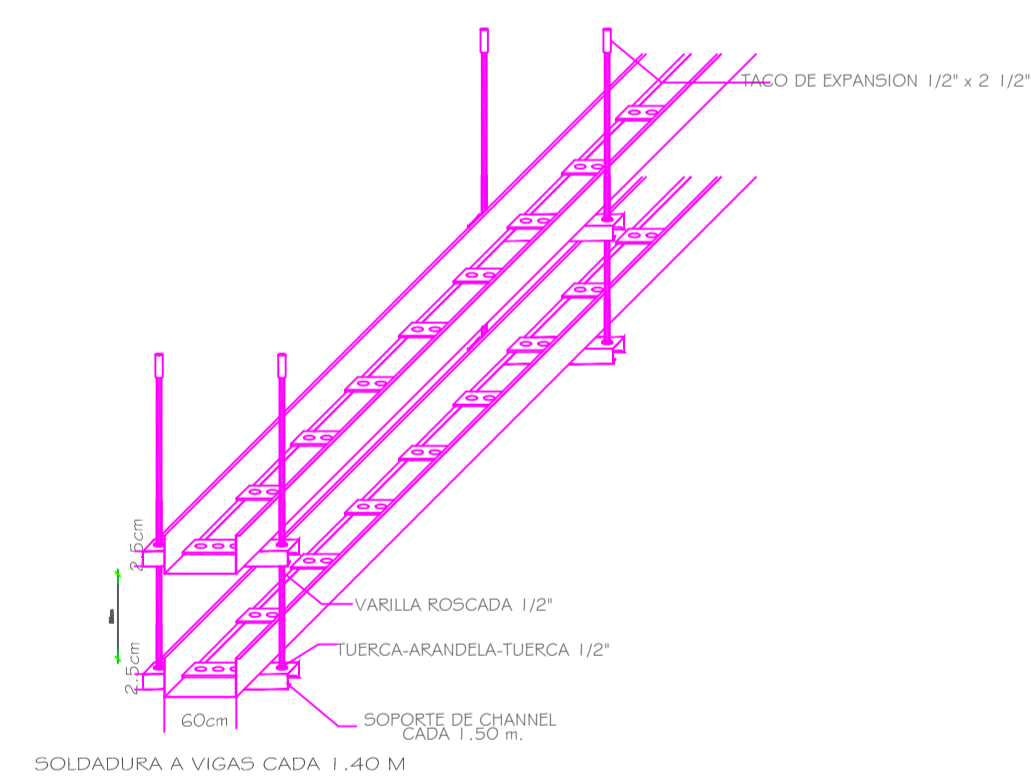
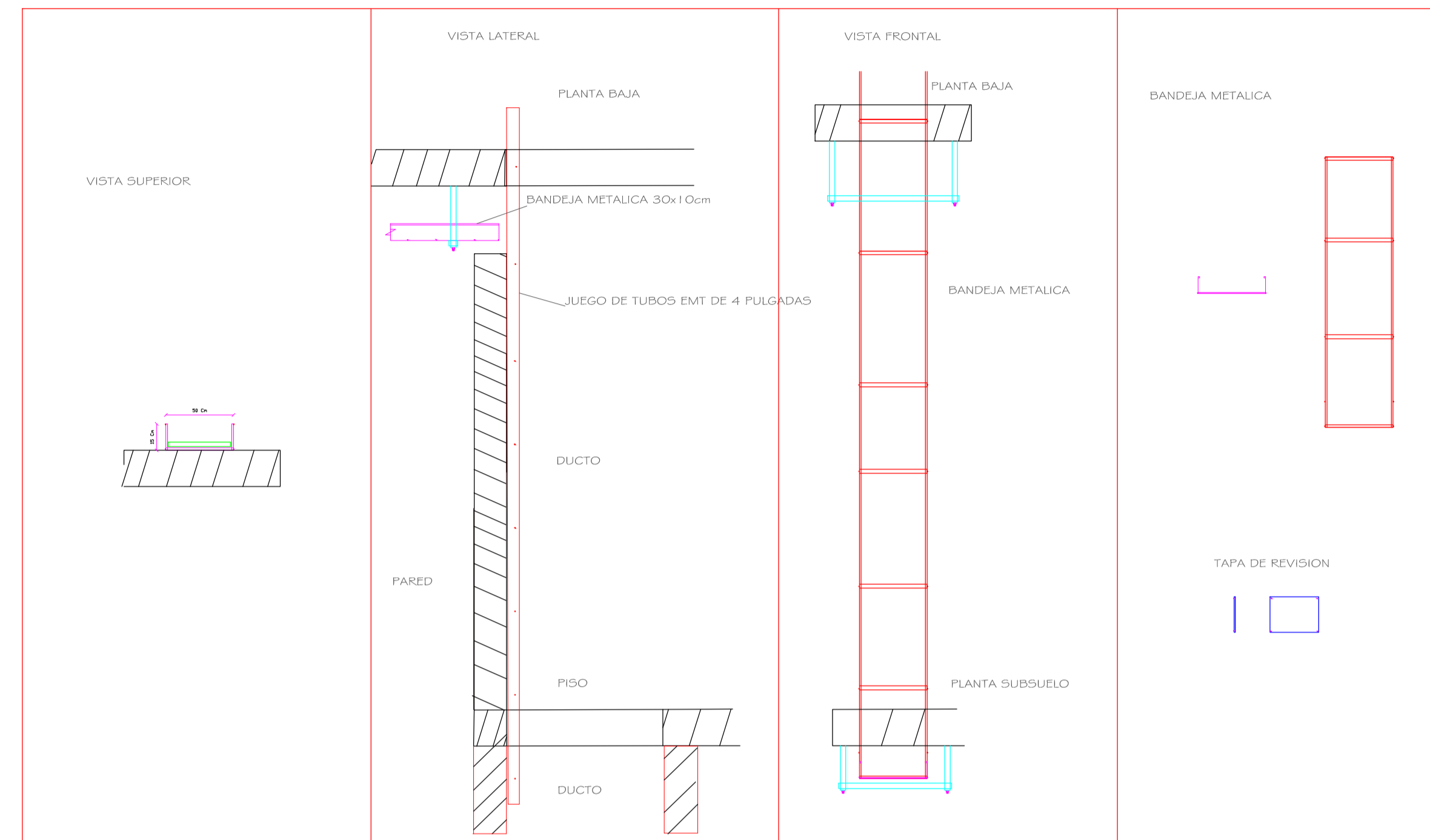

**DETALLE: A  
UBICACIÓN DE LUMINARIAS EN LAS CAMINERAS**