



**GOBIERNO AUTÓNOMO DESCENTRALIZADO
DEL CANTÓN MEJÍA**

INSTITUCION:

**NUEVO MERCADO CENTRAL DE LA
CIUDAD DE MACHACHI, CANTON MEJIA**

CONTENIDO: **SISTEMA ELECTRICO DE:
FUERZA NORMAL
FUERZA ESPECIAL
FUERZA ESPECIAL EQUIPOS MECANICOS**

DE LA SEGUNDA PLANTA

SIMBOLOGIA:

SIMBOLOGIA	
	TOMACORRIENTE DOBLE POLARIZADO NORMAL
	TOMACORRIENTE DOBLE POLARIZADO NORMAL DE PISO
	TOMACORRIENTE DOBLE POLARIZADO NORMAL SOBRE MESON
	TOMACORRIENTE DOBLE POLARIZADO NORMAL EN TECHO
	TOMACORRIENTE DOBLE REGULADO
	TOMACORRIENTE DOBLE REGULADO DE PISO
	TOMACORRIENTE DOBLE REGULADO SOBRE MESON
	SALIDA ESPECIAL
	TOMACORRIENTE DOBLE POLARIZADO PARA TV, A 2 METROS DE ALTURA
	CAJA DE PASO DE 10X10 CM
	UPS TRIFASICO
	TABLERO DE BYPASS PARA UPS
	TABLERO DE DISTRIBUCION CIRCUITO NORMAL
	TABLERO DE DISTRIBUCION DE REGULADOS
	TABLERO DE DISTRIBUCION DE ESPECIAL
	BANDEJA 50X15 CM
	BANDEJA 50X15 CM
	SISTEMA NORMAL POR TECHO 2X10 + 1X1/2 AWG-THHN, EMT 1/2"
	SISTEMA REGULADO POR TECHO 2X10 + 1X1/2 AWG-THHN, EMT 1/2"
	SISTEMA NORMAL POR PISO O PARED 2X10 + 1X1/2 AWG-THHN
	SISTEMA REGULADO POR PISO O PARED 2X10 + 1X1/2 AWG-THHN
	SISTEMA ESPECIAL POR TECHO ALIMENTADOR INDICADO EN PLANOS
	SISTEMA ESPECIAL POR PISO ALIMENTADOR INDICADO EN PLANOS

EN SISTEMAS ESPECIALES LA POTENCIA ESTA INDICADA EN LOS CUADROS DE CARGA PARA LOS ALIMENTADORES DE LOS EQUIPOS MECANICOS SE UTILIZARA TUBERIA BX EN SU ULTIMO TRAMO E INGRESARA DIRECTAMENTE A LA UNIDAD. LA ESCALERILLA EXTERIOR SERA ESPECIAL Y CON TAPA GALVANIZADA EN CALIENTE.

**DETALLE DE SOPORTERIA PARA
PARRILLA PORTACABLES**

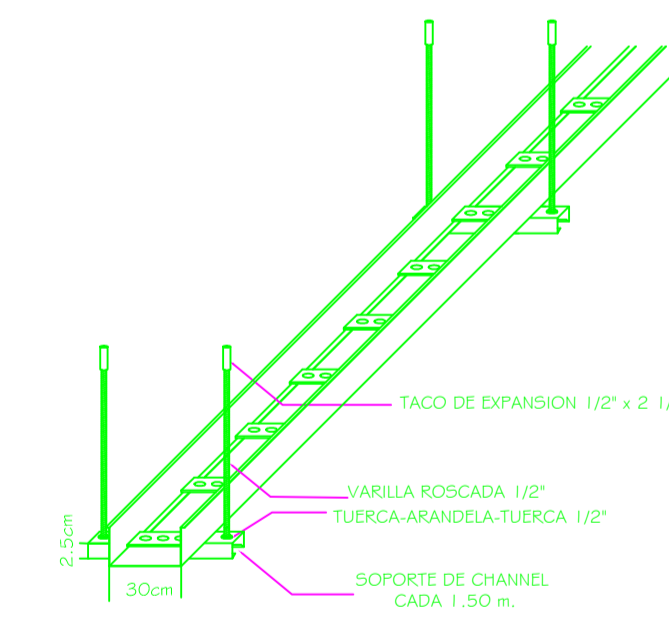

SOLDADURA A VIGAS CADA 2.10 M

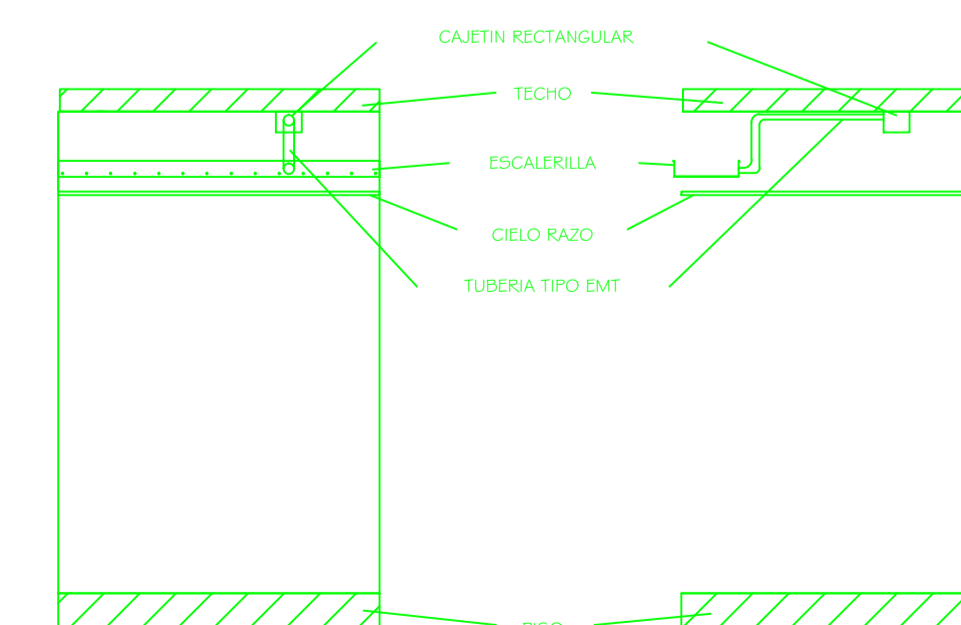

**DETALLE DE TOMACORRIENTES CON TUBERIAS EMT
EN LOSA**

PLANTA SEGUNDO PISO ALTO

ESCALA: 1 : 150

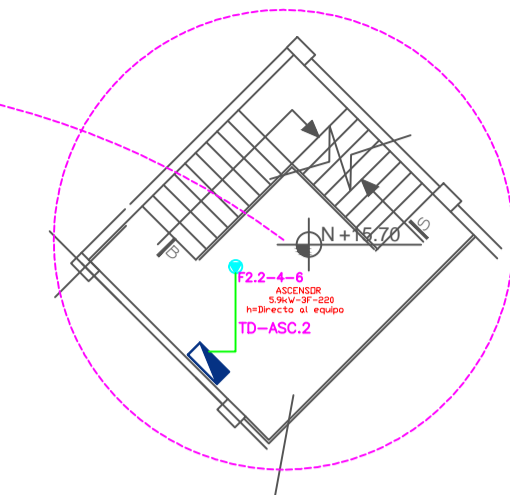
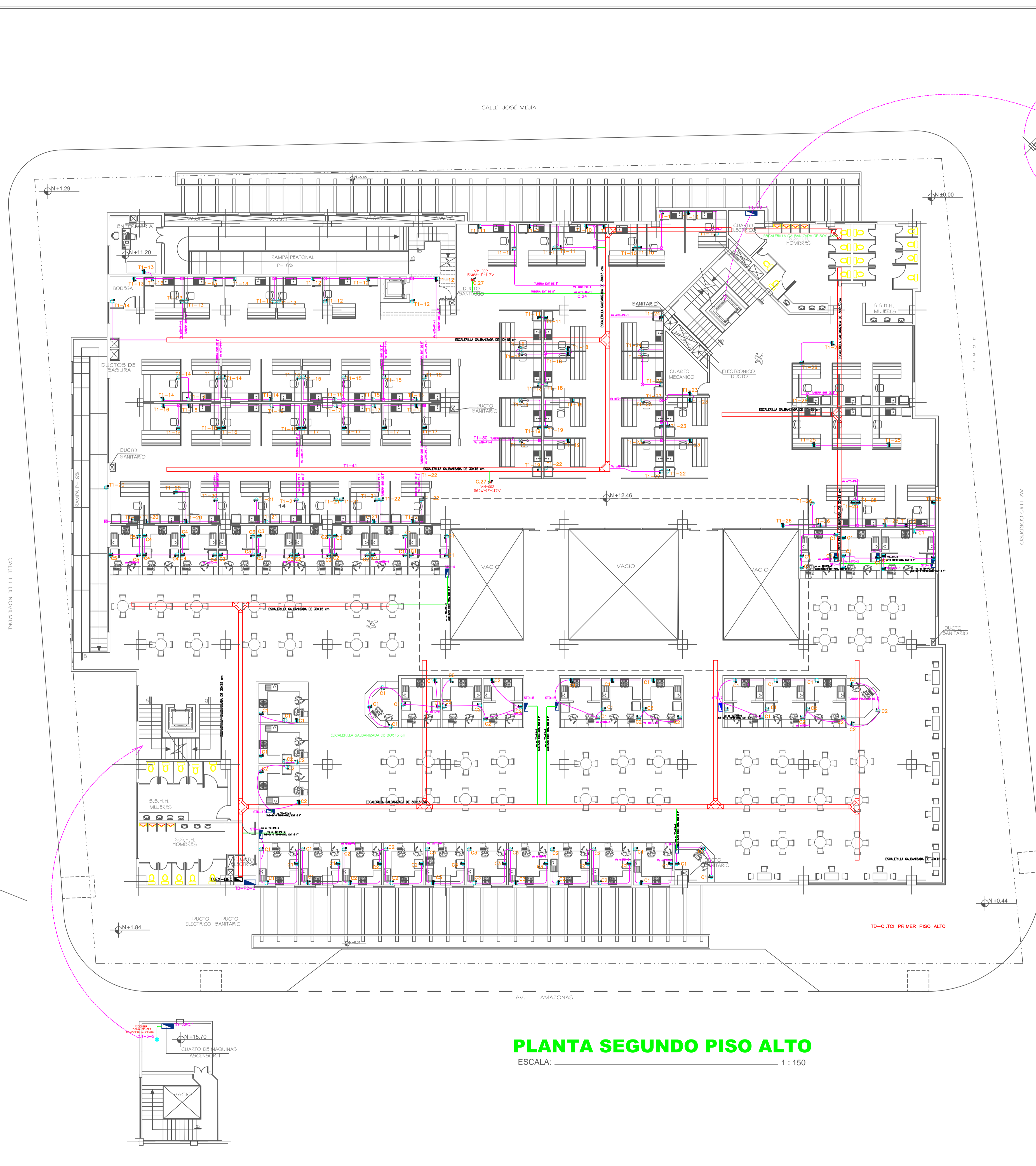

CONSULTOR RESPONSABLE:

DISEÑO ELECTRICO:

MultinationCorp S.A.

Ing. Rodrigo Galarza
Rp. 03-17-1253 EPN
REG. SENECTY 1001-02-228279

ADMINISTRADOR:

APROBADO POR:

Dr. Sergio Salazar
DIRECTOR DE SERVICIOS PÚBLICOS

Ara. Marco Flores Bolagay
DIRECTOR de Planificación

FECHA : SEPTIEMBRE 2016

ESCALA:

ESC. 1:150

UBICACION:
AV. AMAZONAS
CALLE JOSÉ MEJÍA
CALLE 11 DE NOVIEMBRE

LAMINA:

10 IE
21

SELLOS