



**GOBIERNO AUTÓNOMO DESCENTRALIZADO  
DEL CANTÓN MEJÍA**

INSTITUCION:

**NUEVO MERCADO CENTRAL DE LA  
CIUDAD DE MACHACHI, CANTON MEJIA**

CONTENIDO:

**CANALIZACIONES Y ACOMETIDAS  
EN SUBSUELO**

**SIMBOLOGIA:**

	CANA DE PASO DE 100X100 CM
	UPS TEMPORAL
	TABLERO DE BIPHAS PARA UPS
	TABLERO DE DISTRIBUCION CIRCUITO NORMAL
	TABLERO DE DISTRIBUCION DE ESPECIAL
	BANDEJA 300X300 CM
	BANDEJA 300X300 CM
	SISTEMA ESPECIAL POR TERCIO ALIMENTADOR INDICADO EN PLANOS
	SISTEMA ESPECIAL POR FASE ALIMENTADOR INDICADO EN PLANOS

LOS PLANOS SON REFERENCIALES EN OBRA SE DECODIFICAN LAS INSTALACIONES FINALES EN SISTEMAS ESPECIALES LA POTENCIA ESTA INDICADA EN LOS CUADROS DE CARGA LOS EL RECORD DE LOS ALIMENTADORES SE ENCUENTRA EN EL SISTEMA LINEAL

CONSULTOR RESPONSABLE:

MultinationCorp S.A.

DISEÑO ELECTRICO:

Ing. Rodrigo Galarza  
Rp. 03-17-1253 EPN  
REG. SENECYT 1001-02-228279

ADMINISTRADOR:

Dr. Sergio Salazar  
DIRECTOR DE SERVICIOS PÚBLICOS

APROBADO POR:

Ara. Marco Flores Bolagay  
DIRECTOR de Planificación

FECHA : SEPTIEMBRE 2016

ESCALA:

ESC. 1:150

UBICACION:

AV. AMAZONAS  
AV. LUIS CORDERO  
CALLE JOSÉ MEJÍA  
CALLE 11 DE NOVIEMBRE

LAMINA:

**1** **IE**  
**21**

SELLOS

CALLE JOSÉ MEJÍA

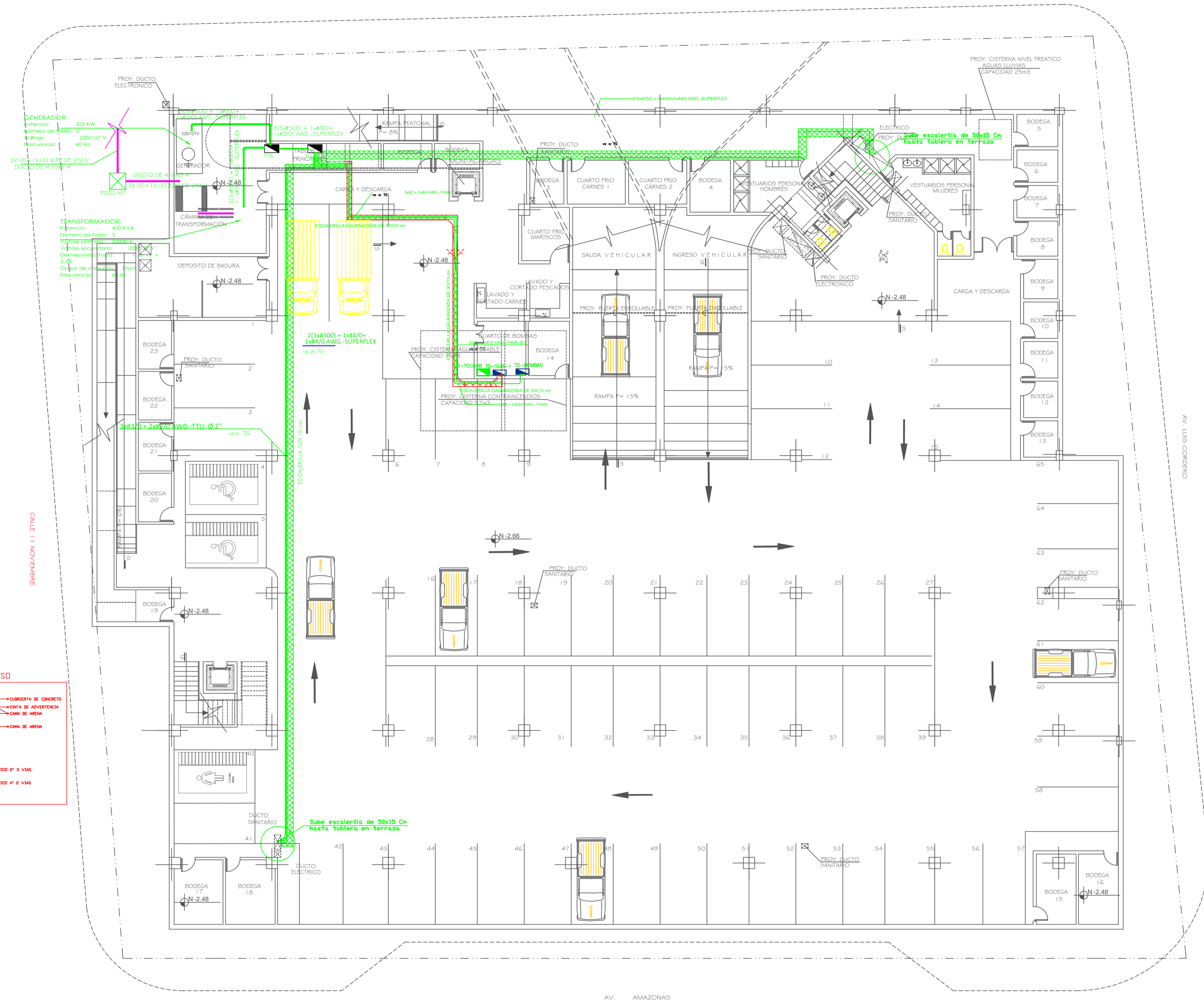

**PLANTA SUBSUELO**  
ESCALA: 1:150

